

**Váš dopis zn.:** MUMT 33891/2024  
**Ze dne:** 07.10.2024  
**Č. jedn.:** MUMT 35712/2024  
**Spis. značka:** S MUMT 33891/2024  
**Vyřizuje:** Bc. Kamila Mlejnková  
**Telefon:** 461 353 087  
**E-mail:** kmlejnkova@mtrebova.cz  
**Datum:** 23.10.2024

**Adresát**

Energomontáže Votroubek s.r.o.  
IČO: 28791274  
Strojnická 1646  
516 01 Rychnov nad Kněžnou  
ID DS: k9spr3m

**VEŘEJNÁ VYHLÁŠKA**  
**Opatření obecné povahy**

**Stanovení přechodné úpravy provozu na pozemních komunikacích**

Městský úřad Moravská Třebová, odbor dopravy, věcně a místně příslušný správní orgán, podle ustanovení § 124 odst. 6 zákona č. 361/2000 Sb., o provozu na pozemních komunikacích a o změnách některých zákonů, ve znění pozdějších předpisů (dále jen „zákon o provozu na pozemních komunikacích“), na základě žádosti společnosti Energomontáže Votroubek s.r.o., IČO: 28791274, Strojnická 1646, 516 01 Rychnov nad Kněžnou, ze dne 07.10.2024, na základě stanoviska dotčeného orgánu Policie České republiky, Krajského ředitelství policie Pardubického kraje, IČO: 72050250, Územního odboru Svitavy, Dopravního inspektorátu, Purkyňova 1907/2, 568 14 Svitavy, který dne 08.10.2024 pod č.j. KRPE-91205-3/ČJ-2024-170906 vydal stanovisko k přechodné úpravě provozu, v souladu s ustanovením § 77 odst. 2 písm. b) zákona o provozu na pozemních komunikacích, tímto

**stanovuje**

podle ustanovení § 77 odst. 1 písm. c) a odst. 5 zákona o provozu na pozemních komunikacích, v souladu s vyhláškou Ministerstva dopravy a spojů č. 294/2015 Sb., kterou se provádějí pravidla provozu na pozemních komunikacích, ve znění pozdějších předpisů (dále jen „vyhláška č. 294/2015 Sb.“), v návaznosti na ustanovení § 171 a § 173 zákona č. 500/2004 Sb., správní řád, ve znění pozdějších předpisů (dále jen „správní řád“), **opatřením obecné povahy přechodnou úpravu provozu na pozemních komunikacích v intravilánu města Jevíčko.**

**Přesné určení místa:** silnice č. II/371 a místní komunikace v intravilánu města Jevíčko.

**Termín platnosti:** 25.10.2024 – 20.11.2024.

**Dopravní značení:** bude rozestavěno podle výkresové dokumentace podle výkresové dokumentace „Příloha č. 1/2 a 2/2 ke zn. RK20240250, Návrh přechodné úpravy provozu na pozemních komunikacích, Zpracoval dne 25.03.2024 Jiří Lorenc, LTS DZ s.r.o.“, která je nedílnou součástí tohoto opatření obecné povahy.

**Důvod:** realizace stavební akce „*IV-12-2022810\_Jevíčko, Olomoucká*“, kdy bude proveden 2 x příčný protlak pozemní komunikace z důvodu uložení nového kabelového vedení NN pro připojení parcely č. 3573 a st. 315 v k. ú. Jevíčko-předměstí.

**Velikost dopravního značení:** základní rozměrová řada.

**Úprava dopravního značení:** retroreflexní.

**Toto opatření se vydává za stanovených podmínek:**

1. Žadatel je povinen dodržet podmínky souhlasného stanoviska Policie ČR, Krajského ředitelství policie Pardubického kraje, IČO: 72050250, Územního odboru Svitavy, Dopravního inspektorátu, Purkyňova 1907/2, 568 14 Svitavy, vydaného dne 08.10.2024 pod č.j. KRPE-91205-2/ČJ-2024-170906.
  - 1.1. Přenosné dopravní značení bude umístěno odbornou firmou přesně dle přiloženého a odsouhlaseného návrhu: „G.4 Mapa DIO - Jevíčko“.
  - 1.2. Ze strany pořadatele nesmí během závodu dojít k ohrožení BESIP a bude dbáno o neporušenost a úplnost dopravního značení.
  - 1.3. Dopravní značky a zařízení musí být pro účastníky provozu viditelné z dostatečné vzdálenosti, v obci nejméně 50 m, a nesmí zasahovat do průjezdního profilu komunikace.
  - 1.4. Přenosné dopravní značky musí být vždy v reflexním provedení. Dopravní značení musí být provedeno v souladu s vyhláškou č. 294/2015 Sb. Budou dodrženy rozměry a provedení dle ČSN EN 12899-1 – Stálé svíslé dopravní značení“. Spodní okraj přenosné dopravní značky bude min. 0,6 m nad silnicí.
  - 1.5. Svíslé přenosné dopravní značky musí být upevněny na kovových červenobíle pruhovaných sloupcích. Červené a bílé pruhy mají šířku 100–200 mm a musí být osazeny s dostatečnou stabilitou proti povětrnostním podmínkám.
  - 1.6. Po dokončení prací bude dopravní značení neprodleně odstraněno.
2. Pro umístění přenosného DZ nesmí být využívány sloupky stávajícího svíslého dopravního značení.
3. Žadatel po celou dobu trvání platnosti přechodné úpravy provozu odpovídá za použité dopravní značení. Přechodné dopravní značení musí být udržováno pravidelným čištěním a obnovou v náležitém stavu, aby byla zajištěna jeho funkce k zabezpečení jeho včasné viditelnosti a správné čitelnosti pro všechny účastníky silničního provozu. Dopravní značení musí být zajištěno proti deformaci, pootočení, posunutí.
4. Městský úřad Moravská Třebová, odbor dopravy, si vyhrazuje právo v případě zjištěných nedostatků v souvislosti s prováděním přechodného dopravního značení, nebo bude-li to vyžadovat naléhavá situace, veřejný zájem nebo BESIP, toto stanovení změnit nebo zrušit.
5. **Odpovědná osoba za organizaci akce:** Energomontáže Votroubek s.r.o., IČO: 28791274, 516 01 Rychnov nad Kněžnou (Ing. Lukáš Tarnoczy, technik stavby, tel.: 778 497 134).

**Odůvodnění:**

Městský úřad Moravská Třebová, odbor dopravy, obdržel dne 07.10.2024 žádost společnosti Energomontáže Votroubek s.r.o., IČO: 28791274, Strojnická 1646, 516 01 Rychnov nad Kněžnou, o stanovení přechodné úpravy provozu na pozemních komunikacích v intravilánu města Jevíčko během realizace stavební akce „*IV-12-2022810\_Jevíčko, Olomoucká*“, která bude probíhat za na silnici č. II/371 (ul. Olomoucká v Jevíčku) v termínu od 25.10.2024 do 20.11.2024. Stavební akce zahrnuje práce v tělese silnice II. třídy, konkrétně 2 x příčný protlak z důvodu uložení nového kabelového

vedení pro připojení parcely č. 3573 a st. 315 v k. ú. Jevíčko-předměstí. Dopravní značení užitě na pozemních komunikacích je patrné z připojené výkresové dokumentace: „Příloha č. 1/2 a 2/2 ke zn. RK20240250, Návrh přechodné úpravy provozu na pozemních komunikacích, Zpracoval dne 25.03.2024 Jiří Lorenc, LTS DZ s.r.o.“, která je nedílnou součástí tohoto opatření obecné povahy.

Správnímu orgánu bylo ze strany žadatele předloženo stanovisko dotčeného Policie České republiky, vydané v souladu s ustanovením § 77 odst. 2 písm. b) zákona o provozu na pozemních komunikacích. Krajské ředitelství policie Pardubického kraje, IČO: 72050250, Územní odbor Svitavy, Dopravní inspektorát, vydal stanovisko k přechodné úpravě provozu dne 08.10.2024 pod č. j. KRPE-91205-2/ČJ-2024-170906.

Správní orgán předloženou žádost včetně všech podkladů posoudil podle platné právní úpravy zákona o provozu na pozemních komunikacích, vyhlášky č. 294/2015 Sb., TP č. 66, ČSN EN 12899-1 – „Stálé svislé dopravní značení“ a další souvisejících norem, a stanovil podmínky pro realizaci přechodné úpravy provozu na pozemních komunikacích v intravilánu města Jevíčko, konkrétně na silnici č. II/371 a místních komunikacích.

V souladu s ustanovením § 77 odst. 5 zákona o provozu na pozemních komunikacích, jde-li o stanovení přechodné úpravy provozu na pozemních komunikacích, nedoručuje příslušný správní úřad návrh opatření obecné povahy a nevyzývá dotčené osoby k podávání připomínek nebo námitek; opatření obecné povahy nabývá účinnost pátým dnem po vyvěšení.

Městský úřad Moravská Třebová, odbor dopravy, na základě výše uvedeného oznamuje veřejnou vyhláškou opatření obecné povahy ve věci stanovení přechodné úpravy provozu na pozemních komunikacích v intravilánu města Jevíčko, na silnici č. II/371 (ul. Olomoucká) a přilehlých místních komunikací, při realizaci stavební akce: „IV-12-2022810, Jevíčko, Olomoucká“, s platností přechodné úpravy provozu v termínu od 25.10.2024 do 20.11.2024.

#### **Poučení:**

Podle ustanovení § 77 odst. 5 zákona o provozu na pozemních komunikacích se opatření obecné povahy se oznamuje veřejnou vyhláškou a nabývá účinnosti pátým dnem po vyvěšení. Proti opatření obecné povahy nelze dle § 173 odst. 2 správního řádu podat opravný prostředek. Podle ustanovení § 174 lze soulad opatření obecné povahy s právními předpisy posoudit v přezkumném řízení. Usnesení o zahájení přezkumného řízení lze vydat do 1 roku od účinnosti opatření.

„otisk úředního razítka“

Ing. Petr Václavík  
vedoucí odboru dopravy

Toto opatření obecné povahy musí být vyvěšeno po dobu 15 dnů na úřední desce správního orgánu, který písemnost doručuje a zároveň způsobem umožňující dálkový přístup. Vývěsní lhůta začíná den následující po dni vyvěšení, sejmutí vyhlášky je možné následující pracovní den po posledním dni vývěsní lhůty. Právní účinky doručení má výhradně doručení veřejnou vyhláškou prostřednictvím úřední desky Městského úřadu Moravská Třebová.

K vyvěšení na úřední desku:

**Město Moravská Třebová**, IČO: 00277037, nám. T. G. Masaryka 32/29, 571 01 Moravská Třebová  
**Město Jevíčko**, IČO: 00276791, Palackého nám. 1, 569 43 Jevíčko

**Příloha:**

Příloha č. 1/2 a 2/2 ke zn. RK20240250, Návrh přechodné úpravy provozu na pozemních komunikacích, Zpracoval dne 25.03.2024 Jiří Lorenc, LTS DZ s.r.o.

Vyvěšeno dne ..... Sejmuto dne .....

.....

Podpis a razítko orgánu, který potvrzuje vyvěšení  
opatření na úřední desce a jeho následné sejmutí  
a jeho zveřejnění umožňující dálkový přístup.

Obdrží účastníci řízení:

**Energomontáže Votroubek s.r.o.**, IČO: 28791274, Strojnická 1646, 516 01 Rychnov nad Kněžnou  
**Správa a údržba silnic Pardubického kraje**, IČO: 00085031, Doubravice 98, 533 53 Pardubice,  
s adresou pro doručování: oddělení majetkové správy Litomyšl, T. G. Masaryka 985, 570 01 Litomyšl  
**Město Jevíčko**, IČO: 00276791, Palackého nám. 1, 569 43 Jevíčko

Obdrží dotčené orgány:

**Krajské ředitelství policie Pardubického kraje**, IČO: 72050250, Územní odbor Svitavy, Dopravní  
inspektorát, Purkyňova 1907/2, 568 14 Svitavy

K vyvěšení na úřední desku:

**Město Moravská Třebová**, IČO: 00277037, nám. T. G. Masaryka 32/29, 571 01 Moravská Třebová  
**Město Jevíčko**, IČO: 00276791, Palackého nám. 1, 569 43 Jevíčko

Obdrží na vědomí:

**Krajský úřad Pardubického kraje**, IČO: 70892822, odbor dopravy a silničního hospodářství,  
oddělení dopravní obslužnosti, Komenského nám. 125, 532 11 Pardubice

Ostatním účastníkům řízení doručeno veřejnou vyhláškou.

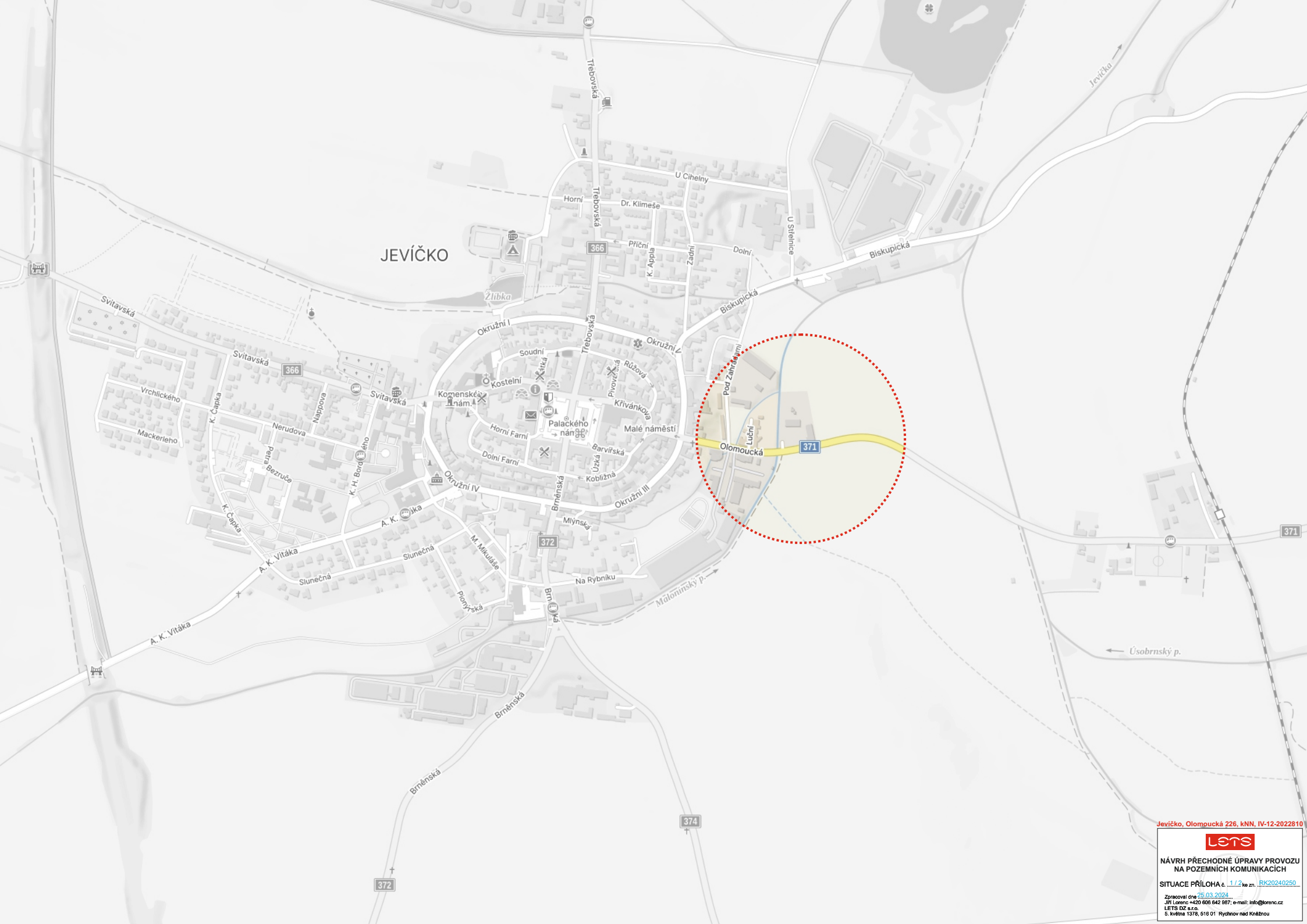

# JEVIČKO

Jevíčko, Olomoucká 226, kNN, IV-12-2022810

**lets**

NÁVRH PŘECHODNÉ ÚPRAVY PROVOZU  
NA POZEMNÍCH KOMUNIKACÍCH

SITUACE PŘÍLOHA č. 1/1, 2 ke zn. RK20240250

Zpracováno dne: 25.03.2024

Jiří Lorenc +420 606 642 987; e-mail: info@lorenc.cz

LETS DZ s.r.o.  
5. květen 1376, 518 01 Rychov nad Kněžnou

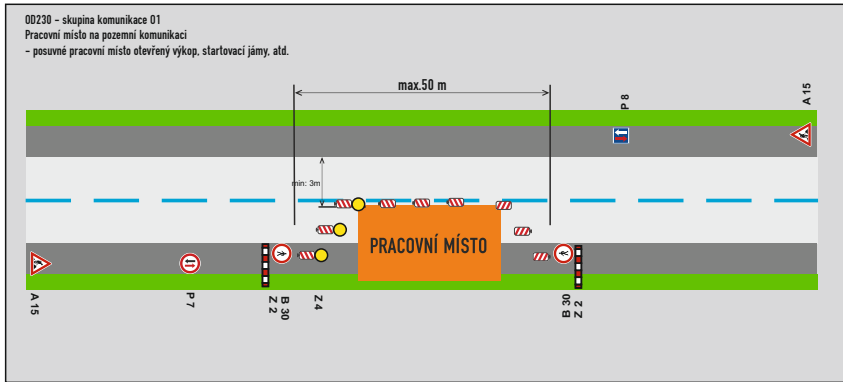

**Bc. Martin Pavliš** Digitálně podepsal  
 Bc. Martin Pavliš Datum: 2024.10.08  
 09:36:38 +02'00'

Jevíčko, Olomoucká 226, kNN, IV-12-2022810

**lets**

NÁVRH PŘECHODNÉ ÚPRAVY PROVOZU  
 NA POZEMNÍCH KOMUNIKACÍCH

SITUACE PŘÍLOHA č. 2/1/2 ke zn. RK20240250...

Zpracováno dne: 25.03.2024  
 Jiří Lorenc +420 606 642 987; e-mail: info@lorenc.cz  
 LETS DZ s.r.o.  
 5. května 1376, 518 01 Rybňov nad Kněžnou