

Váš dopis zn.: MUMT 12678/2024  
Ze dne: 10.04.2024  
Č. jedn.: MUMT 14364/2024  
Spis. značka: S MUMT 12678/2024  
Vyřizuje: Bc. Kamila Mlejnková  
Telefon: 461 353 087  
E-mail: kmlejnkova@mtrebova.cz  
Datum: 24.04.2024

**Adresát**  
**M-SILNICE a.s.**  
IČO: 42196868  
oblastní závod STŘED  
Za Pivovarem 611  
537 01 Chrudim  
v zastoupení  
**DoZBos s.r.o.**  
IČO: 29372381  
Průmyslová 6241/12  
680 01 Boskovice

### VEŘEJNÁ VYHLÁŠKA Opatření obecné povahy

#### Stanovení přechodné úpravy provozu na pozemních komunikacích

Městský úřad Moravská Třebová, odbor dopravy, věcně a místně příslušný správní orgán, podle ustanovení § 124 odst. 6 zákona č. 361/2000 Sb., o provozu na pozemních komunikacích a o změnách některých zákonů, ve znění pozdějších předpisů (dále jen „zákon o provozu na pozemních komunikacích“), na základě žádosti společnosti M-SILNICE a.s., IČO: 42196868, oblastní závod STŘED, Za Pivovarem 611, 537 01 Chrudim, v zastoupení společností DoZBos s.r.o., IČO: 29372381, Průmyslová 6241/12, 680 01 Boskovice, ze dne 10.04.2024, po projednání s dotčeným orgánem Policie České republiky, Krajským ředitelstvím policie Pardubického kraje, IČO: 72050250, Územním odborem Svitavy, Dopravním inspektorátem, Purkyňova 1907/2, 568 14 Svitavy, který dne 10.04.2024 pod č.j. KRPE-32673-2/ČJ-2024-170906 vydal souhlasné stanovisko k přechodné úpravě provozu, a po posouzení předmětné žádosti

#### stanovuje

podle ustanovení § 77 odst. 1 písm. c) a odst. 5 zákona o provozu na pozemních komunikacích, v souladu s vyhláškou Ministerstva dopravy a spojů č. 294/2015 Sb., kterou se provádějí pravidla provozu na pozemních komunikacích, ve znění pozdějších předpisů (dále jen „vyhláška č. 294/2015 Sb.“), v návaznosti na ustanovení § 171 a § 173 zákona č. 500/2004 Sb., správní řád, ve znění pozdějších předpisů (dále jen „správní řád“), **opatřením obecné povahy přechodnou úpravu provozu na pozemních komunikacích v intravilánu města Jevíčko.**

**Přesné určení místa:** silnice č. II/366 (ul. Třebovská, ul. Kostelní), silnice č. III/36611 (Okružní I), silnice č. II/371 (ul. Křivánkova) a silnice č. II/372 (ul. Palackého nám., Brněnská).

**Dopravní značení:** bude rozestavěno podle schválené dokumentace „Příloha č. 2, Obsah: Částečná uzavírka, Název přílohy: Situace dopravně-inženýrských opatření, Název akce: Silnice II/366 ul. Třebovská – Jevíčko, Datum: 04/2024, Vypracoval: Bc. Michaela Grycová, Kontroloval: Ing. Mgr. Josef Janík“ a podle „Příloha č. 1, Obsah: Úplná uzavírka, Název přílohy: Situace dopravně-inženýrských opatření, Název akce: Silnice II/366 ul. Třebovská – Jevíčko, Datum: 04/2024, Vypracoval: Bc. Michaela Grycová, Kontroloval: Ing. Mgr. Josef Janík“, která je nedílnou součástí tohoto opatření obecné povahy.

**Důvod stanovení:** zajištění bezpečnosti a plynulosti silničního provozu při provádění stavebních prací na akci: „*Silnice II/366 ul. Třebovská - Jevíčko*“. Jedná se o opravu silnice č. II/366 (ul. Třebovská). Realizace oprav bude probíhat za úplné uzavírky provozu v úseku od křižovatky se silnicí II/371 (ul. Křivánkova) a se silnicí II/372 (ul. Palackého nám.) po křižovatku se silnicí III/36611 (ul. Okružní I a Okružní II) v termínu od 29.04.2024 do 17.05.2024. Objízdná trasa úseku s úplnou uzavírkou provozu bude vedena obousměrně po silnici č. III/36611. Stavební práce budou probíhat za částečné uzavírky provozu předmětné silnice ve směru od obce Chornice v rámci tzv. posuvného pracovního místa o maximální délce 50 m v termínu od 29.04.2024 do 31.05.2024. V období pokládky finální asfaltové vrstvy budou pracovní místa řízena soustavou světelných signalizačních zařízení.

**Platnost stanovení přechodné úpravy provozu:** 29.04.2024 – 31.05.2024.

**Toto opatření se vydává za stanovených podmínek:**

1. Žadatel je povinen dodržet podmínky souhlasného stanoviska Policie ČR, Krajského ředitelství policie Pardubického kraje, IČO: 72050250, Územního odboru Svitavy, Dopravního inspektorátu, Purkyňova 1907/2, 568 14 Svitavy, vydaného dne 10.04.2024 pod č.j. KRPE-32673-2/ČJ-2024-170906.
  - 1.1. Přenosné dopravní značení bude umístěno odbornou firmou přesně dle přiloženého a odsouhlaseného návrhu: „*Situace DIO Jevíčko Třebovská uzavírka a Situace DIO Jevíčko Třebovská PM*“.
  - 1.2. Dopravní značky IS11b, IS11c a IS11d (vyznačení objízdné trasy mohou být umístěny na sloupcích stávajícího svislého dopravního značení).
  - 1.3. V místech, kde dojde k nesouladu přenosného DZ se svislým trvalým DZ, bude svislé zakryto nebo přeškrtnuto.
  - 1.4. Ze strany pořadatele nesmí během závodu dojít k ohrožení BESIP a bude dbáno o neporušenost a úplnost dopravního značení.
  - 1.5. Dopravní značky musí být pro účastníky provozu viditelné z dostatečné vzdálenosti, v obci nejméně 50 m, mimo obec 100 m a nesmí zasahovat do průjezdního profilu komunikace.
  - 1.6. Přenosné dopravní značky musí být vždy v reflexním provedení. Dopravní značení musí být provedeno v souladu s vyhláškou č. 294/2015 Sb. Budou dodrženy rozměry a provedení dle ČSN EN 12899-1 – *Stálé svislé dopravní značení*“. Spodní okraj přenosné dopravní značky bude min. 0,6 m nad silnicí. Jako závazná slouží publikace „*Zásady pro označování pracovních míst na pozemních komunikacích*“, která byla schválena Ministerstvem dopravy pod č. j. 21/2015-120-TN/1 ze dne 12.03.2015.
  - 1.7. Svislé přenosné dopravní značky musí být upevněny na kovových červenobíle pruhovaných sloupcích. Červené a bílé pruhy mají šířku 100–200 mm a musí být osazeny s dostatečnou stabilitou proti povětrnostním podmínkám.
  - 1.8. Po dokončení prací bude dopravní značení neprodleně odstraněno.
2. Toto stanovení přechodné úpravy silničního provozu musí být na místě předloženo kontrolním orgánům. Ve smyslu ustanovení § 78 odst. 3 zákona o provozu za pozemních komunikacích se k zajištění bezpečnosti a plynulosti silničního provozu povoluje užívání přenosných dopravních značek jen po dobu nezbytně nutnou.
3. Městský úřad Moravská Třebová, odbor dopravy, si vyhrazuje právo v případě zjištěných nedostatků v souvislosti s prováděním přechodného dopravního značení, nebo bude-li to vyžadovat naléhavá situace, veřejný zájem nebo BESIP, toto stanovení změnit nebo zrušit.

- 4. Odpovědná osoba za organizaci stavebních prací:** M-SILNICE a.s., IČO: 42196868, oblastní závod STŘED, Za Pivovarem 611, 537 01 Chrudim (Mgr. Jiří Pokorný, stavbyvedoucí, tel.: 606 680 697, e-mail: [jjiri.pokorny@msilnice.cz](mailto:jjiri.pokorny@msilnice.cz)).
- 5. Odpovědná osoba za organizaci dopravně-inženýrských opatření:** DoZBos s.r.o., IČO: 29372381, Průmyslová 6241/12, 680 01 Boskovice (Bc. Michaela Grycová, tel.: 730 514 719, e-mail: [grycova@dozbos.cz](mailto:grycova@dozbos.cz)).

### Odůvodnění:

Městský úřad Moravská Třebová, odbor dopravy, obdržel dne 10.04.2024 žádost společnosti M-SILNICE a.s., IČO: 42196868, oblastní závod STŘED, Za Pivovarem 611, 537 01 Chrudim, v zastoupení společností DoZBos s.r.o., IČO: 29372381, Průmyslová 6241/12, 680 01 Boskovice, o stanovení přechodné úpravy provozu na pozemních komunikacích v intravilánu města Jevíčko, na silnici č. II/366 (ul. Třebovská), silnici č. III/36611 (Okružní I), silnici č. II/371 (ul. Biskupická) a silnici č. II/372 (ul. Palackého nám., Brněnská), z důvodu realizace opravy silnice č. II/366 (ul. Třebovská). Realizace stavebních prací bude probíhat za úplné uzavírky provozu silnice č. II/366 v úseku od křižovatky se silnicí II/371 (ul. Křivánkova) a se silnicí II/372 (ul. Palackého nám.), po křižovatku se silnicí III/36611 (ul. Okružní I a Okružní II), v termínu od 29.04.2024 do 17.05.2024. Objízdná trasa úseku s úplnou uzavírkou provozu bude vedena po silnici č. III/36611. Stavební práce budou probíhat za částečné uzavírky provozu silnice č. II/366 od hranice města ve směru od obce Chornice v rámci tzv. posuvného pracovního místa o maximální délce 50 m, v termínu od 29.04.2024 do 31.05.2024. V období pokládky finální asfaltové vrstvy budou pracovní místa řízena soustavou světelných signalizačních zařízení. Žadatelem byly předloženy dva návrhy dopravně-inženýrských opatření: „Příloha č. 2, Obsah: Částečná uzavírka, Název přílohy: Situace dopravně-inženýrských opatření, Název akce: Silnice II/366 ul. Třebovská – Jevíčko, Datum: 04/2024, Vypracoval: Bc. Michaela Grycová, Kontroloval: Ing. Mgr. Josef Janík“ a „Příloha č. 1, Obsah: Úplná uzavírka, Název přílohy: Situace dopravně-inženýrských opatření, Název akce: Silnice II/366 ul. Třebovská – Jevíčko, Datum: 04/2024, Vypracoval: Bc. Michaela Grycová, Kontroloval: Ing. Mgr. Josef Janík“, které jsou nedílnou součástí tohoto opatření obecné povahy. Stanovení přechodné úpravy provozu je požadováno s platností v termínu od 29.04.2024 do 31.05.2024.

Správnímu orgánu bylo ze strany žadatele předloženo stanovisko dotčeného Policie České republiky, vydaného v souladu s ustanovením § 77 odst. 2 písm. b) zákona o provozu na pozemních komunikacích. Krajské ředitelství policie Pardubického kraje, IČO: 72050250, Územní odbor Svitavy, Dopravní inspektorát, vydal předložené stanovisko k přechodné úpravě provozu dne 10.04.2024 pod č. j. KRPE-32673-2/ČJ-2024-170906.

Správní orgán předmětnou žádost posoudil podle platné právní úpravy zákona o provozu na pozemních komunikacích, vyhlášky č. 294/2015 Sb., ČSN EN 12899-1 – „Stálé svislé dopravní značení“, a stanovil podmínky pro realizaci přechodné úpravy provozu na dotčených pozemních komunikacích.

V souladu s § 77 odst. 5 zákona o provozu na pozemních komunikacích, jde-li o stanovení přechodné úpravy provozu na pozemních komunikacích, nedoručuje příslušný správní úřad návrh opatření obecné povahy a nevyzývá dotčené osoby k podávání připomínek nebo námitek; opatření obecné povahy nabývá účinnost pátým dnem po vyvěšení.

Městský úřad Moravská Třebová, odbor dopravy, na základě výše uvedeného oznamuje veřejnou vyhláškou opatření obecné povahy ve věci stanovení přechodné úpravy provozu na pozemních komunikacích v intravilánu města Jevíčko, při provádění stavebních prací na akci: „Silnice II/366 ul.

*Třebovská - Jevíčko*“, která bude probíhat za částečné uzavírky provozu (posuvná pracovní místa) na silnici č. II/366 (ul. Třebovská) v úseku od hranice města Jevíčko ve směru od obce Chornice až ke křižovatce se silnicí č. III/36611 v termínu od 29.04.2024 do 31.05.2024, a za úplné uzavírky provozu na silnici č. II/366 (ul. Třebovská) od křižovatky se silnicí č. III/36611 (ul. Okružní I a II) po křižovatku se silnicí č. II/371 (ul. Křivánkova) a se silnicí č. II/372 (ul. Palackého nám.) v termínu od 29.04.2024 do 17.05.2024. Platnost přechodné úpravy provozu na dotčených pozemních komunikacích v intravilánu města Jevíčko se stanovuje od 29.04.2024 do 31.05.2024.

#### **Poučení:**

Dle § 77 odst. 5 zákona o provozu na pozemních komunikacích se opatření obecné povahy se oznamuje veřejnou vyhláškou a nabývá účinnosti pátým dnem po vyvěšení. Proti opatření obecné povahy nelze dle § 173 odst. 2 správního řádu podat opravný prostředek.

„otisk úředního razítka“

Ing. Petr Václavík  
vedoucí odboru dopravy

Toto opatření obecné povahy musí být vyvěšeno po dobu 15 dnů na úřední desce správního orgánu, který písemnost doručuje a zároveň způsobem umožňující dálkový přístup. Vývěsní lhůta začíná den následující po dni vyvěšení, sejmutí vyhlášky je možné následující pracovní den po posledním dni vývěsní lhůty. Po uplynutí lhůty jej potvrzené vraťte zpět Městskému úřadu Moravská Třebová, odboru dopravy. Právní účinky doručení má výhradně doručení veřejnou vyhláškou prostřednictvím úřední desky Městského úřadu Moravská Třebová.

K vyvěšení na úřední desku:

**Město Moravská Třebová**, IČO: 00277037, nám. T. G. Masaryka 32/29, 571 01 Moravská Třebová  
**Město Jevíčko**, IČO: 00276791, Palackého nám. 1, 569 43 Jevíčko

#### **Příloha:**

Příloha č. 2, Obsah: Částečná uzavírka, Název přílohy: Situace dopravně-inženýrských opatření, Název akce: Silnice II/366 ul. Třebovská – Jevíčko, Datum: 04/2024, Vypracoval: Bc. Michaela Grycová, Kontroloval: Ing. Mgr. Josef Janík

Příloha č. 1, Obsah: Úplná uzavírka, Název přílohy: Situace dopravně-inženýrských opatření, Název akce: Silnice II/366 ul. Třebovská – Jevíčko, Datum: 04/2024, Vypracoval: Bc. Michaela Grycová, Kontroloval: Ing. Mgr. Josef Janík

Vyvěšeno dne .....

Sejmuto dne .....

.....

Podpis a razítko orgánu, který potvrzuje vyvěšení  
opatření na úřední desce a jeho následné sejmutí  
a jeho zveřejnění umožňující dálkový přístup.

Obdrží účastníci řízení:

**M-SILNICE a.s.**, IČO: 42196868, oblastní závod STŘED, Za Pivovarem 611, 537 01 Chrudim,  
v zastoupení společností **DoZBos s.r.o.**, IČO: 29372381, Průmyslová 6241/12, 680 01 Boskovice  
**Správa a údržba silnic Pardubického kraje**, IČO: 00085031, Doubravice 98, 533 53 Pardubice,  
s adresou pro doručování: oddělení majetkové správy Litomyšl, T. G. Masaryka 985, 570 01 Litomyšl

Obdrží dotčený orgán:

**Krajské ředitelství policie Pardubického kraje**, IČO: 72050250, Územní odbor Svitavy, Dopravní  
inspektorát, Purkyňova 1907/2, 568 14 Svitavy

K vyvěšení na úřední desku:

**Město Moravská Třebová**, IČO: 00277037, nám. T. G. Masaryka 32/29, 571 01 Moravská Třebová  
**Město Jevíčko**, IČO: 00276791, Palackého nám. 1, 569 43 Jevíčko

Obdrží na vědomí:

**Krajský úřad Pardubického kraje**, IČO: 70892822, odbor dopravy a silničního hospodářství,  
oddělení dopravní obslužnosti, Komenského nám. 125, 532 11 Pardubice

Ostatním účastníkům řízení doručeno veřejnou vyhláškou.

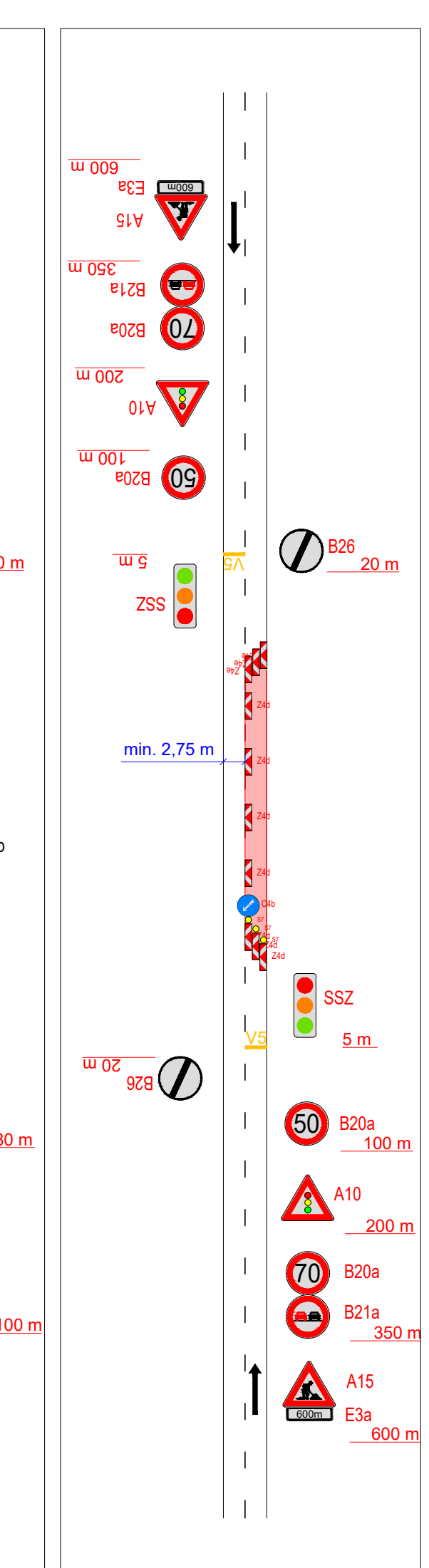
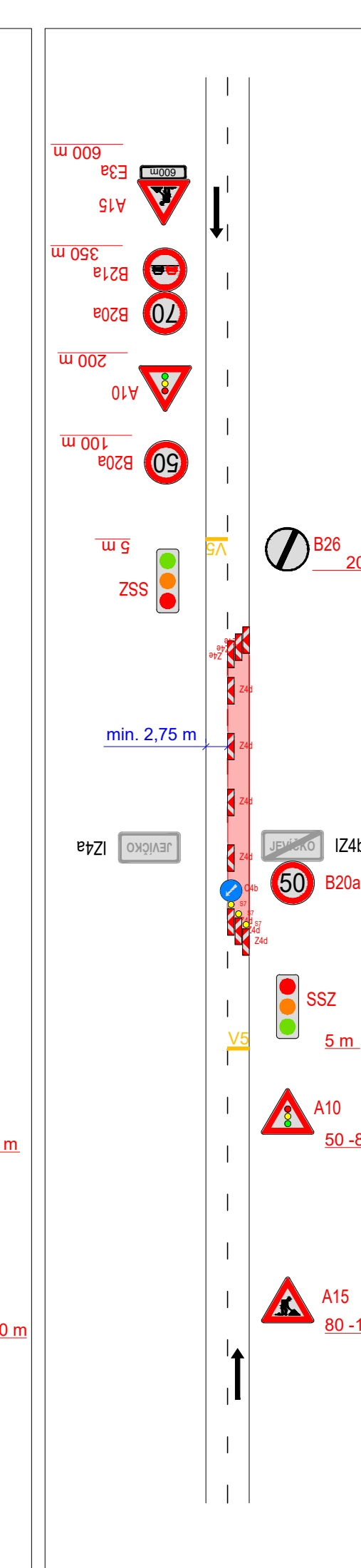
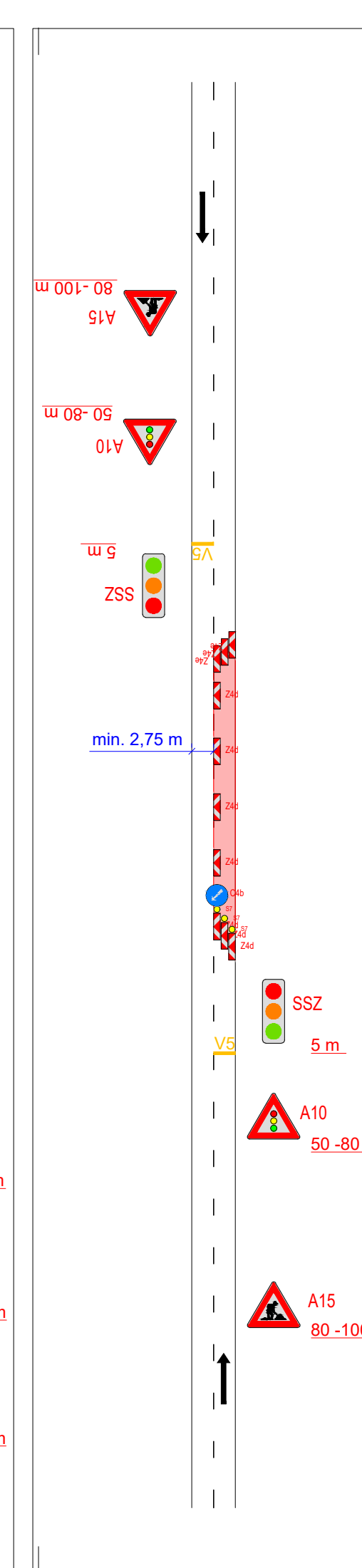
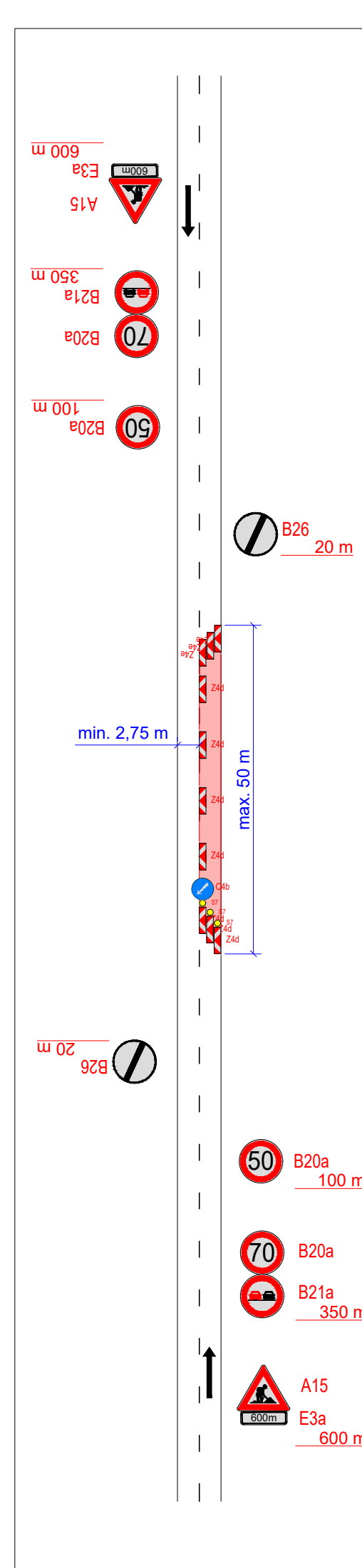
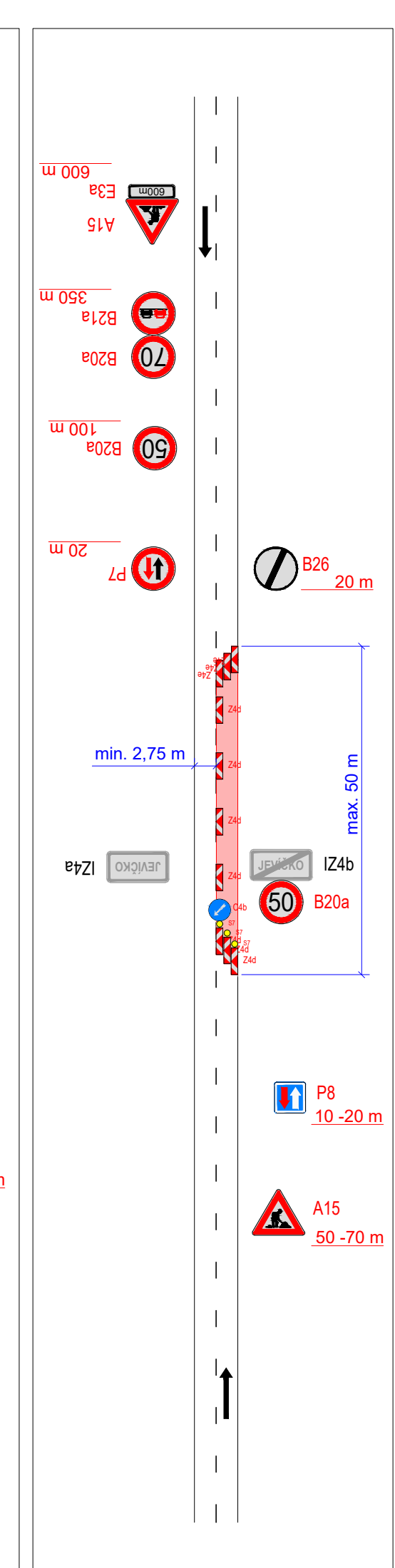
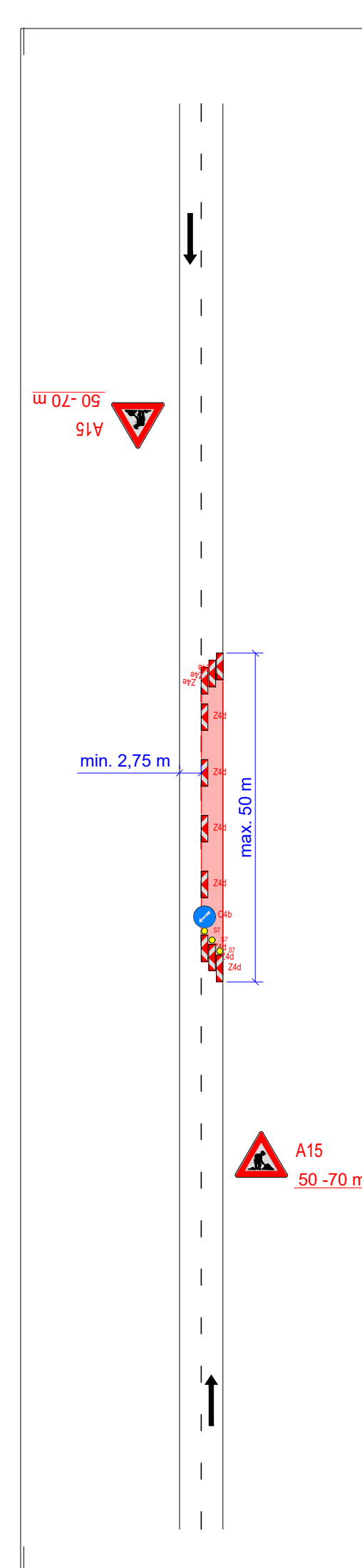

POLICIE ČESKÉ REPUBLIKY - KŘP

**Bc. Martin Pavliš** Digitálně podepsal Bc. Martin Pavliš  
Datum: 2024.04.10 13:01:18 +02'00'

PLATNOST TOHOTO VYJÁDRĚNÍ JE 1 ROK.  
V ..... dne .....

SOUHLASÍME S PDZ, ZUK, UZAVÍRKO  
A OBJÍZDNOU TRASOU.  
V ..... dne .....

SOUHLASÍME S PDZ, ZUK, UZAVÍRKO  
A OBJÍZDNOU TRASOU.  
V ..... dne .....

SITUACE ŠIRŠÍCH VZTAHŮ

**LEGENDA**

- TRVALÉ SVISLÉ DOPRAVNÍ ZNAČENÍ
- DOČASNĚ ZNEPLATNĚNÉ TRVALÉ SVISLÉ DOPRAVNÍ ZNAČENÍ
- NAVŘZENÉ PŘECHODNÉ SVISLÉ DOPRAVNÍ ZNAČENÍ
- ZÁBOR V KOMUNIKACI
- POSUVNÉ PRACOVNÍ MÍSTO

Použitá dopravní značení bude v základní velikosti a v reflexním provedení if.1  
K návrhu dopravního značení bylo využito TP 65 Zásady pro dopravní značení na pozemních komunikacích, TP 66 Zásady pro označování pracovních míst na pozemních komunikacích, II vydání

VYPRACOVAL: Bc. Michaela Grycová		<b>DoZBos</b> dopravní značení	DoZBos s.r.o. Průmyslová 264/112 680 01 Boskovice Tel.: 730 514 719 E-mail: grycova@dozbos.cz www.dozbos.cz
Kontroloval: Ing. Mgr. Josef Janík			DATUM: 04/2024
NÁZEV AKCE: SILNICE II/366 UL. TŘEBOVSKÁ - JEVÍČKO	FORMÁT: 1120x297		ČÍSLO ZAKÁZKY: .....
NÁZEV PŘÍLOHY: SITUACE DOPRAVNĚ-INŽENÝRSKÝCH OPATŘENÍ	OBSAH: ČÁSTEČNÁ UZAVÍRKA		ČÍSLO PŘÍLOHY: 2

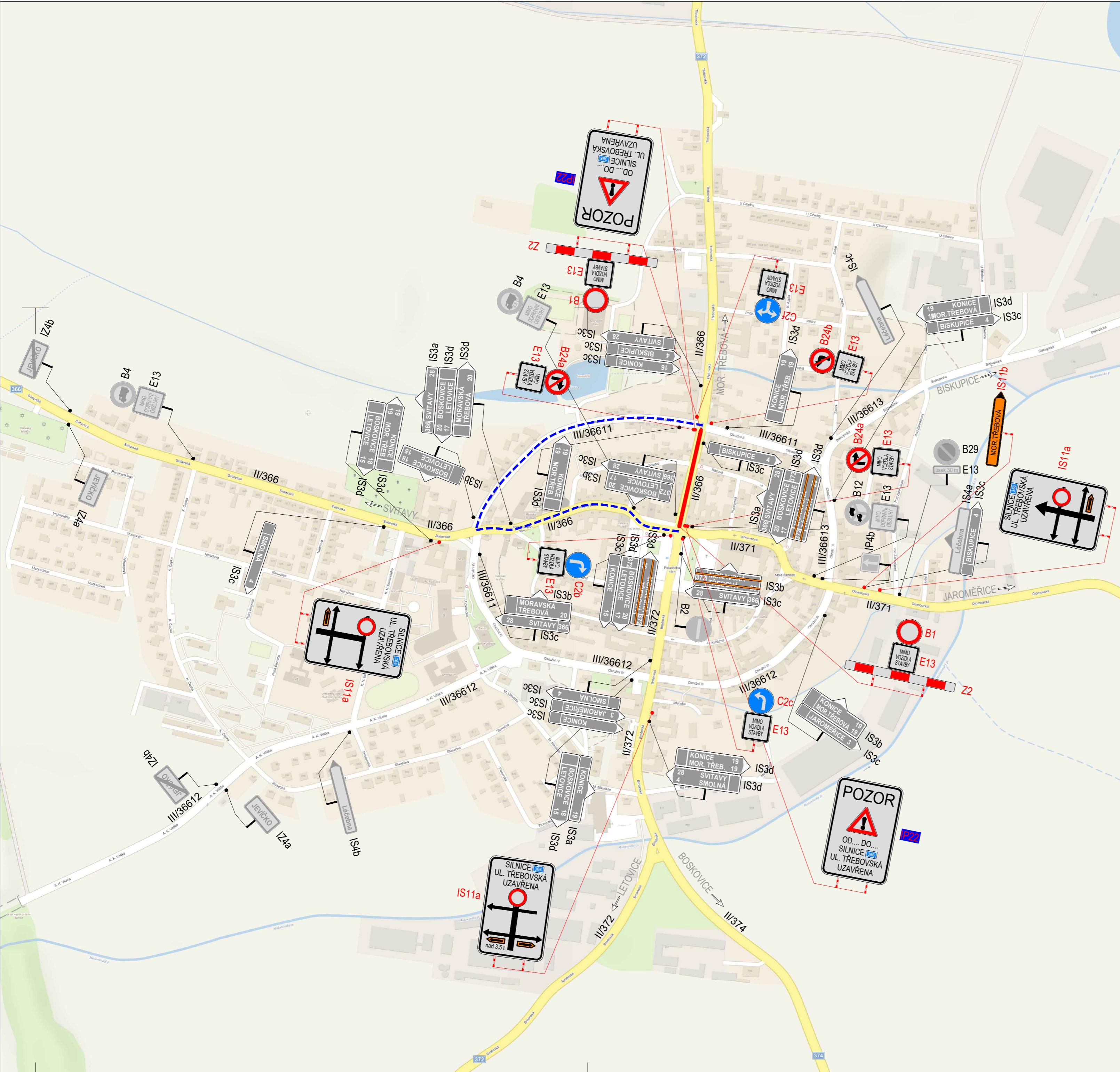

POLICIE ČESKÉ REPUBLIKY - KRP		
Č.j.: KRPB - ..... / Č.j.- 2021 - 0600DI		
<b>Bc. Martin Pavliš</b>		Digitálně podepsal Bc. Martin Pavliš Datum: 2024.04.10 13:00:57 +02'00'
PLATNOST TOHOTO VYJÁDRĚNÍ JE 1 ROK. V ..... dne .....	SOUHLASÍME S PDZ, ZUK, UZAVÍRKOU A OBJÍZDNOU TRASOU. V ..... dne .....	SOUHLASÍME S PDZ, ZUK, UZAVÍRKOU A OBJÍZDNOU TRASOU. V ..... dne .....



**LEGENDA**

- TRVALÉ SVISLÉ DOPRAVNÍ ZNAČENÍ
- DOČASNĚ ZNEPLATNĚNÉ TRVALÉ SVISLÉ DOPRAVNÍ ZNAČENÍ
- NAVRŽENÉ PŘECHODNÉ SVISLÉ DOPRAVNÍ ZNAČENÍ
- ÚPLNÁ UZAVÍRKA KOMUNIKACE
- OBJÍZDNÁ TRASA
- NAVRŽENÉ PŘECHODNÉ DOPRAVNÍ ZNAČENÍ OSAZENO 7 DŇÍ PŘED UZAVÍRKOU

Použití dopravního značení bude v základní velikosti a v reflexním provedení tř.1  
 K návrhu dopravního značení bylo využito TP 65 Zásady pro dopravní značení na pozemních komunikacích, TP 66 Zásady pro označování pracovních míst na pozemních komunikacích, II.vydání

VYPRACOVAL:	Bc. Michaela Grycová			DoZBos s.r.o. Průmyslová 2641/12 680 01 Boskovice Tel.: 730 514 719 E-mail: grycova@dozbos.cz www.dozbos.cz
KONTROLOVAL:	Ing. Mgr. Josef Janík			
NÁZEV AKCE:	SILNICE II/366 UL. TŘEBOVSKÁ - JEVIČKO			DATUM: 04/2024
NÁZEV PŘÍLOHY:	SITUACE DOPRAVNĚ-INŽENÝRSKÝCH OPATŘENÍ			FORMÁT: 650x420
OBSAH:	ÚPLNÁ UZAVÍRKA			ČÍSLO ZAKÁZKY: ..... ČÍSLO PŘÍLOHY: 1